B 7.0 PALESTRA SCUOLA SECONDARIA DI PRIMO GRADO DON ZENO SALTINI

disegno: FUORI SCALA

pavimenti mq 775,00
servizi igienici mq 110,00
sup. vetrata per facciata mq 180,00
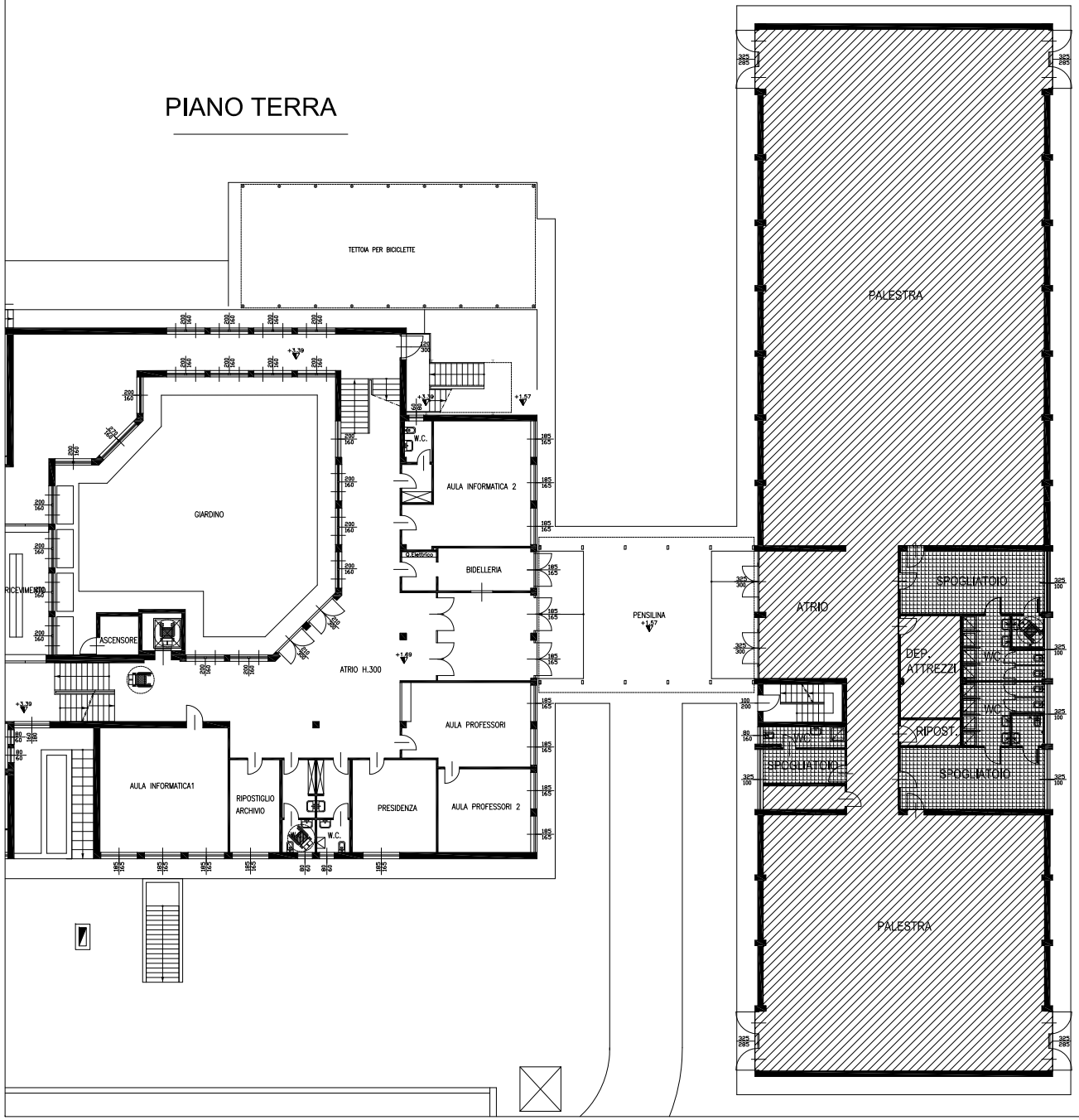
PIANO TERRA