

PROGETTO:

REALIZZAZIONE DI UN NUOVO FABBRICATO NELL'AMBITO DEL PROGRAMMA DI ADEGUAMENTO DELL'ISTITUTO "LUIGI MARIUTTO"



PROGETTO DEFINITIVO					Prevenzione incendi	
Pianta piano secondo					scala 1:100	PD.DS.F.100.05
Revisione	Data	Redazione	Controllo	Approvaz.	ORDINE DEGLI ARCHITETTI DELLA PROV. DI TRENTO  dott.arch. GIOVANNI BERTI ISCRIZIONE ALBO N° 476	
00_Gara	05.08.2014	CDA	RC	MB		
01_Comune	28.01.2015	CDA	RC	MB		
02_Comune rev02	04.06.2015	CDA	RC	MB		

IMPRESE - Costituendo RTI			
Mandataria		Mandanti	
	Brunelli Placido Franco S.r.l. Via Mire, 2 37038 S. Rocco di Roverè Veronese (VR) 045.995145		
		Caldana Geom. Paolo Impresa Edile Via S. Giovanni, 80 37064 Povegliano Veronese (VR) 045.7971496	Gaudenzi Climaintipianti S.r.l. Via Rovereto, 1 33170 Pordenone (PN) 0434.551454
PROGETTISTI - Costituendo RTP			
Mandataria		Mandanti	
	M6 Engineering S.r.l. Via Verdi, 1 45100 Rovigo (RO) 0425.460577		
		Artistudio Via Mazzini, 14 38013 Forno (TN) 0463.832567	New Engineering S.r.l. Via Brennero, 139 38121 Trento (TN) 0461.402151
		R.I.P.S.  Responsabile Integrazione Procedure Specialistiche  ARCH. GIOVANNI BERTI	

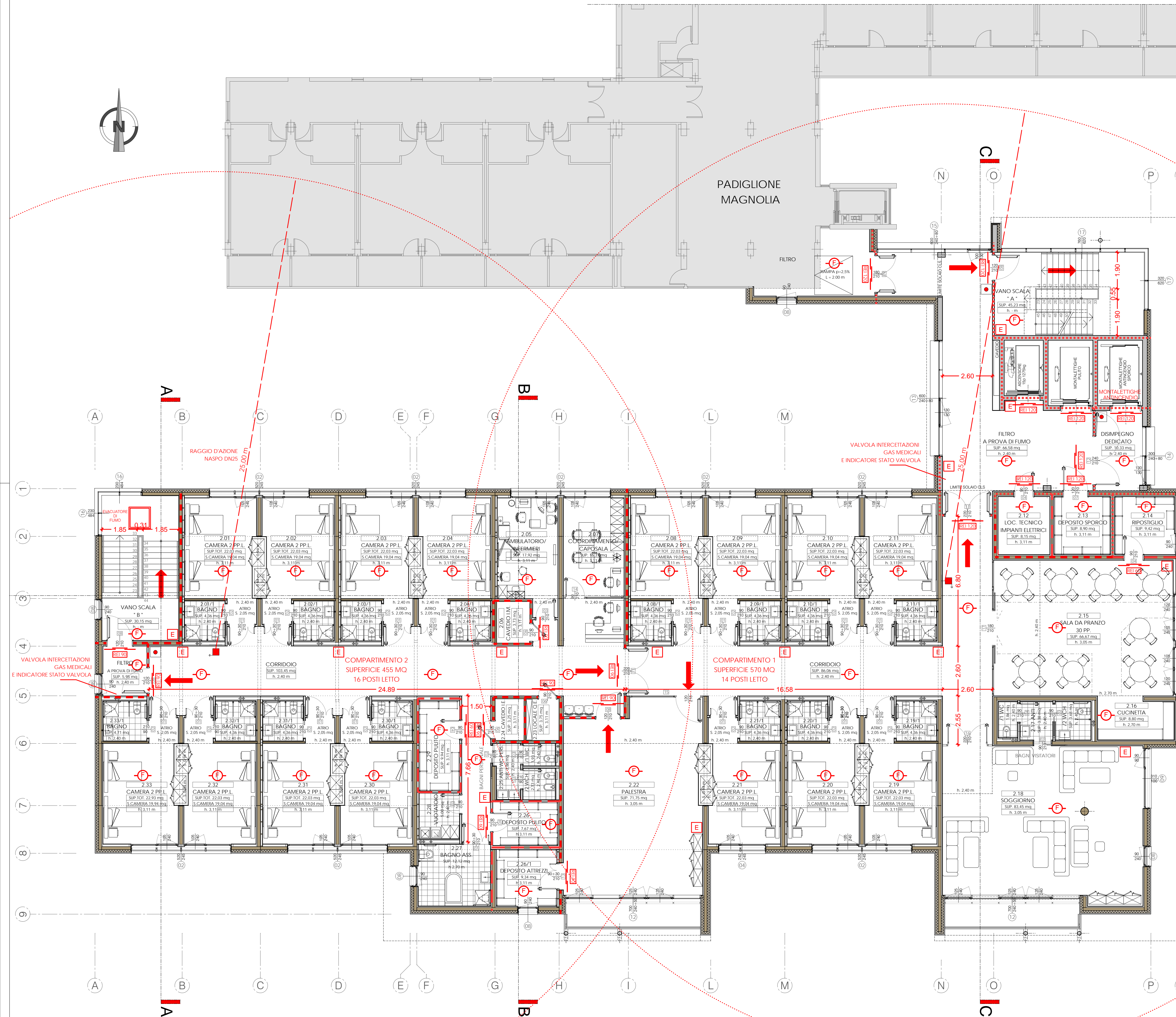

PROGETTO ANTINCENDIO D.M. 18/09/2002 - LEGENDA SIMBOLI GRAFICI		
CATEGORIA	SIMBOLO FIGURATO	DEFINIZIONE
ELEMENTI COSTRUTTIVI E RELATIVE APERTURE	.....	MURATURA RESISTENTE AL FUOCO REI 120
	----	MURATURA RESISTENTE AL FUOCO REI 90
	----	MURATURA RESISTENTE AL FUOCO REI 60
	+	BARRIERA FISICA AL FUOCO SULLE FACCIATE VENTILATE PORTA RESISTENTE AL FUOCO
SISTEMA DI VIE D'USCITA	→	PERCORSO DI USCITA VERSO L'ALTO
	→	PERCORSO DI USCITA ORIZZONTALE
	→	PERCORSO DI USCITA VERSO IL BASSO
ESTINTORI	E	ESTINTORE PORTATILE
SISTEMI ANTINCENDIO RIGIDI	■	NASPO DN 25
	●	IDRANTE A MURO CON TUBAZIONE FLESSIBILE A LANCIA DN45
	●	IDRANTE SOPRASUOLO
SISTEMI DI SEGNALAZIONE	■	IMPIANTO DI ALLARME
	F	RILEVATORE DI FUMO
	G	RILEVATORE DI GAS